京城日報

拉孟騰越 守備部隊全員戰死

數十倍の敵邀擊 陣前に三萬五千屠る

龍陵の敵、東へ壓迫

わが損害 三千九百 敵失(損含)約七萬三千

全般作戰に寄與 感狀上聞、全軍に布告

儼然、我に主動性 隻手、隻眼の兵も血闘

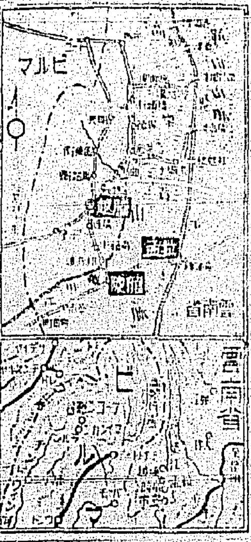

きのふ總監歸任 横瀬本社長も同道着任

平南知事に井坂氏 内務部長、中山春男氏

社説 緬甸戰線の勇士に續く

戰ふ教科書

寶慶方面(湖南)激戰 廣西方面、破竹の進擊

北部スマトラに艦載機來襲 我歩兵齊射で二機擊墜

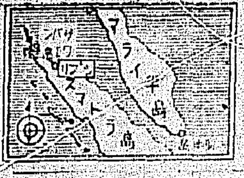

鐵鑛石品位報奬基準決る

マンガン鑛石 一手買取り

アンガウル島で艦船五十を屠る ペリリュー島守備軍斬込み

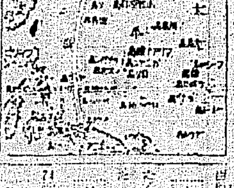

中部太平洋に頻襲

ウオツゼ

文島

南鳥島

カウ島に三十機

米、海外派兵 四百萬

ワルソー正面に赤軍五十ヶ師集結 ヴイスラ渡河を企圖

バルト戰線 猛反擊

三國會談流産か ハル長官不一致に苦しい答辯

賠償と陸海域租借 ソ芬休戰協定締結

空挺部隊增强

血戰録

生産陣も 日米血戰!

廿一日より 明治座 若き

あなたが此の映畫の觀客になる一番の讀者です!

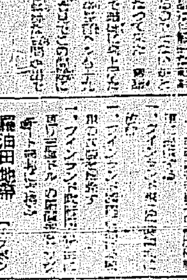

エビオス 多忙克服

エスチモン 生理障碍 更年期 皮膚荒れ

ウブ乳液

決戰勤勞によって逞しい忍耐の精神と婦德が養はれつゝある!

女性も總蹶起

誓ひの翼いまを送る

晴れの命名式 必勝の祈り凝集

海軍機二百十二機

陸軍機四十二機

献納機命名式

烈々說く無敵荒鷲

場内に漲る飛機増産の決意

航空決戦大講演会

半島の實力を發揮せよ

岡鎮海司令長官、民衆に要望

教科書の再使用を強化

パルプ資源節約に

同民帖

猿田仕奉隊聯合訓練

淑明高女嬢へ献金

拡大けふ卒業式

西大門區の金屬回收

徴用志願に若き五名

見えざる心構へ

日本國防訓練

特別指導講習

弾丸切手責任数完遂

新義州

新京

各地の航空日行事

官庁空展へ

東大新生 (20)

山中峯太郎

伊勢良夫 画

婦人病に悩む方は リウトン

腋臭 わきがを治せ！ ワキガ 多汗症 ワキトール 日本醫藥研究所

放送

女子事務員募集 井口醫院

醫師又は代診

京日配達員

女中入用

看護婦

賄婦

女子工員指導係 東洋紡績

齋藤食品製造所

女子事務員採用

警備員採用

三國製粉

高級社員

求下宿

トラム譲受度

貸倉庫を求む

女中入用

おばさん入用

求貸家

求貸間

謹告

朝鮮山皮鑛開發株式會社

平壌 莫大小工業組合

城寶樂劇隊 廿二日

新版 天狗廻状 日活京都作品大衆娯楽決定版

大 日本畜犬合資